

Según requerimientos formales, la portada incluye: nombre de la universidad, facultad y escuela, el título del trabajo (debe considerar la especificidad de la investigación, así como los elementos básicos de la delimitación temporal, espacial) y modalidad, en este caso, propuesta de diseño de tesis para optar por el grado de licenciatura en sociología, así como el nombre de la persona aspirante, el lugar y la fecha.

- LISTADO DE SIGLAS
- ÍNDICE
- ÍNDICE DE TABLAS Y GRÁFICOS



(300 a 400 palabras)

El resumen debe incorporar la siguiente información: el tema-problema de investigación, delimitación espacial y temporal, algunos elementos fundamentales de la justificación, así como la explicación de los rasgos generales de la metodología por utilizar. El mismo debe ser breve, preciso y coherente.

(400 a 700 palabras)

Debe presentar el problema de investigación, con su contexto, la definición de objetivos, así como una especificación de la estructura del documento y la forma de organización de éste.



Este apartado debe contener los siguientes aspectos:

- La justificación académica, tanto teórica como metodológica. Acá se debe poner atención en la relevancia, actualidad y pertinencia sociológica de la investigación para la tesis. Se debe dar respuesta a la pregunta ¿Por qué es importante esta investigación para la disciplina?
- La justificación social y empírica del problema de investigación, haciendo énfasis en los elementos que correspondan según el tema de investigación, por ejemplo: culturales, políticos, económicos, ambientales, de género, u otros. Debe responder a la pregunta ¿Por qué es importante esta investigación para la sociedad, la organización, los grupos, los sectores o los sujetos?
- En suma, los dos puntos anteriores deben dar respuesta a ¿Cuál es el aporte que realizará a nivel académico y a la sociedad en su conjunto esta investigación sociológica?
- De manera opcional se deja a criterio de la persona estudiante la inclusión de una justificación personal o profesional.



UNA
UNIVERSIDAD
NACIONAL
COSTA RICA

INFORMACIÓN DE CONTACTO:

- ☎ 2277-3256
- ✉ ctfgsociologia@una.cr
- 🌐 www.escueladesociologia@una.cr
- f Sociología UNA
- ▶ Puertas Abiertas - Escuela de Sociología



PUBLICACIONES
UNIVERSIDAD NACIONAL
4455-24-PUNA

Universidad Nacional
Facultad de Ciencias Sociales
Escuela de Sociología



GUÍA PARA ELABORAR EL DISEÑO DEL TRABAJO FINAL DE GRADUACIÓN (TFG)

MODALIDAD TESIS

UNA
UNIVERSIDAD
NACIONAL
COSTA RICA

En este apartado se deben incorporar los siguientes aspectos:

- Antecedentes históricos y de contexto. Respondiendo a las siguientes interrogantes: ¿cómo surge la problemática de estudio?, ¿cuáles son sus causas, efectos, factores o determinantes?, ¿cómo se ha desarrollado a lo largo del tiempo? y ¿cómo se manifiesta en la actualidad?
- Es necesario que tenga una organización temporal precisa, de manera que se establezca con claridad la secuencia temporal de los acontecimientos y los procesos.

En este apartado debe considerar la siguiente información:

- Una síntesis de lo que se ha investigado sobre el tema y problema de investigación, tanto a nivel nacional como internacional; como resultado de una revisión exhaustiva de literatura actualizada en el área de conocimiento.
- La redacción del documento debe ser en función de identificar puntos de encuentro y contraste de personas autoras según líneas de investigación, y no en término de resumen de fichas; para ello deben definirse los ejes o nodos en los que se desarrolla el estado de la cuestión.
- Identificar los vacíos temáticos existentes respecto a la línea de investigación del tema seleccionado.

PROBLEMATIZACIÓN

Se debe incluir lo siguiente:

- Presentar de manera introductoria el tema de investigación.
- Desarrollar la fundamentación del problema de investigación, contemplando la discusión generada en los apartados de antecedentes y estado de la cuestión.
- Preguntas generadoras de investigación y pregunta problema.

OBJETIVOS (Generales y específicos)

Acá se debe considerar lo siguiente: Deben ser claros, precisos, coherentes (a nivel teórico y metodológico) y factibles.

Se debe especificar los objetivos:

General

Específicos

Estos deben estar directamente relacionados con el objetivo general.

En este apartado se deben incorporar los siguientes puntos:

- Definir las teorías, categorías y conceptos desde los que se abordará el problema de investigación.
- Es importante tener en cuenta que no es un glosario de conceptos. El marco teórico o conceptual implica articular, establecer relaciones y dar coherencia y unidad a las teorías y conceptos. Para realizar este apartado se deben consultar y utilizar diversas fuentes de información confiables.

En este apartado se deben incorporar los siguientes puntos:

- Definir el sustento metodológico, es decir, desde qué enfoque o perspectiva metodológica será abordado el problema de estudio.
- Plantear la naturaleza y tipo de investigación.
- Definir las fuentes de información a utilizar en la investigación.
- Establecer, delimitar y justificar con criterios científicos la población de estudio o los informantes y sujetos claves.
- Descripción de las técnicas e instrumentos que serán empleados en el proceso. Explicar cómo se realizará el proceso de validación o prueba de las técnicas e instrumentos.
- Consideraciones éticas: Se deberán incorporar las consideraciones éticas que se tomarán en cuenta para desarrollar la investigación, así como definir un formulario de consentimiento informado y asentimiento informado (en caso de que haya personas entre 12 y 17 años). Lo anterior, según la Ley 9324 Ley Reguladora de Investigación Biomédica; para este efecto utilizarse el formulario de consentimiento que establece el Comité Ético Científico de la Universidad Nacional (CECUNA) para este fin.
- Cuadro metodológico: que contemple la operacionalización de los objetivos del trabajo de investigación.

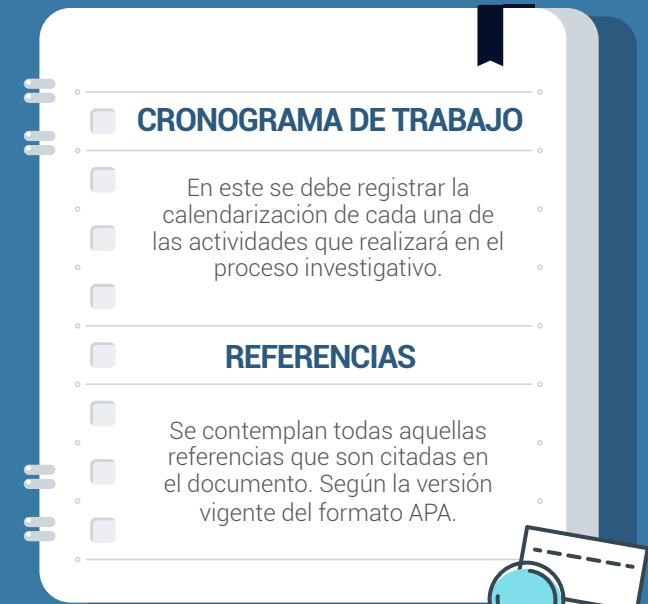

CRONOGRAMA DE TRABAJO

En este se debe registrar la calendarización de cada una de las actividades que realizará en el proceso investigativo.

REFERENCIAS

Se contemplan todas aquellas referencias que son citadas en el documento. Según la versión vigente del formato APA.

ANEXOS

Formulario/s de consentimiento informado. Otros documentos en caso de ser necesarios.

ASPECTOS DE FORMA Y PRESENTACIÓN DEL DOCUMENTO

- La propuesta del documento debe estar en un rango entre 40 a 45 páginas. Considerando el siguiente formato: espacio y medio, alineación justificada y letra tamaño 12.
- El documento debe hacer uso de lenguaje inclusivo de género.

RECORDATORIO SOBRE EL PLAGIO

Se rige según el artículo 24 del Reglamento General de Procesos de Enseñanza y aprendizaje de la Universidad Nacional.

